ミラエネだより EP07 Miraene Dayori

・2023・ 冬

「自然のチカラを有効活用！」の巻

注目の再生可能エネルギーを知ろう！

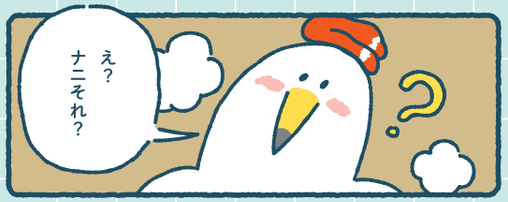

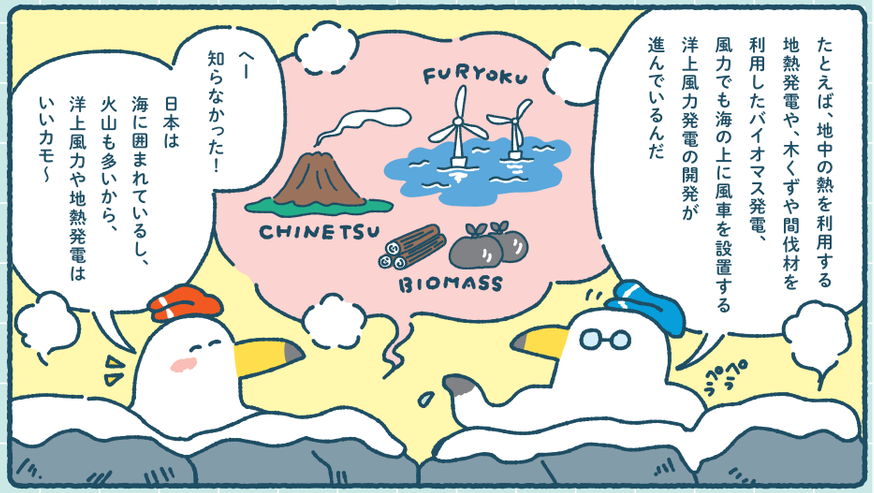

ミラエネの仲間たち

かもじろう
食いしん坊で好奇心おうせい。ちょっぴりおっちょこちょいだけど優しい。

ちえのすけ
勉強が好きなしっかり者。かもじろうとは大の仲良し。

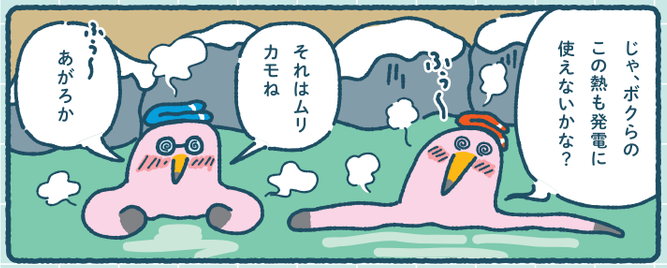

*中尾地熱発電所：中部電力グループの(株)シーエナジーが東芝エネルギーシステムズ(株)と共同出資し、建設した地熱発電所

教えて！ちえのすけ

再生可能エネルギーって増えていくの？

日本は資源が少なく、その多くを輸入に頼っているため、さまざまなリスクに備えて再生可能エネルギー、原子力発電、火力発電などを組み合わせたバランスの良い電源構成を目指しています。中でも再生可能エネルギーの割合を増やすために、中部電力グループでは、2030年頃に2017年度末と比較して320万kW(80億kWh)以上の拡大を目指しています。

中部電力グループの再生可能エネルギー

知ってます？

かもじろうの発見

いろんな再生可能エネルギーがあるってわかったカモ～

中部電力株式会社
総務・広報・地域共生本部 エネルギー広報グループ
052-951-8211／平日9:00～17:00（土日祝、12/29～1/3は除く）

ミラエネだよりのバックナンバーはこちら
ご意見・ご感想をお寄せください！ ミラエネだより 検索

エレキッズ会員募集中！
― 入会金・参加費無料 ―
愛知・岐阜・三重・長野・静岡県（富士川以西）にお住まいの小学校3～6年生を対象に、科学やエネルギーについて楽しく学んでいただくための情報や様々なイベントのご案内をお届けしています。
詳しくはこちらから！→ エレキッズ 検索 https://www.chuden.co.jp/kids/elekids/